



ひまわり通信

令和8年度第1号 2026年5月1日発行

森田養護学校の応援団員 代表 伊藤寿美

『森養ひまわり応援隊』 事務局 工藤道子

TEL 090-5186-9334 FAX 0178-38-9850

E-mail kudou.michiko@lemon.plala.or.jp

5・6・7月のボランティアのお知らせ

5月15日(金) 図書貸出支援

9:30 学校から返却本・貸出カード等を運搬
10:00 つがる市立図書館 集合
返却手続き・選書・貸出手続き
11:00 学校へ運搬・ブックトラックに配架
11:45 解散 出欠は5/11(月)工藤まで連絡を。

5月15日(金) 花壇整備

9:30 学校駐車場 集合
校門周辺の花壇・職員玄関付近花壇の草取り
ヒマワリなどの種まきをします！
軍手・カマ・飲み物など持参してください。
11:45 解散 出欠は5/11(月)工藤まで連絡を。

5月17日(日) 主催:森田の社協

春のもりたの子ども食堂

9:00 あーすとぴあ(社会福祉協議会森田支所) 集合
ひまわり応援隊は「カレーライス」担当です
10:00 開店・レクリエーション 親子参加の方は
12:00 配膳・昼食・後始末 ご協力ください😊
14:00 閉店 出欠は5/11(月)工藤まで連絡を。

5月22日(金) 運動会 駐車場係

8:10 職員玄関前集合・係打ち合わせ
～9:15 誘導 **3名必要です!**
9:15 解散 出欠は5/11(月)工藤まで連絡を。

5月22日(金) 運動会 用具係

9:20 グラウンド集合・係打ち合わせ
9:30～11:20 道具運搬 **2名必要です!**
11:30 解散 出欠は5/11(月)工藤まで連絡を。

5月20日(水) 運動会総練習

9:20 学校(森田学園)グラウンド 集合
9:30～11:20 総練習
11:30 解散 出欠は5/11(月)工藤まで連絡を。
用具係2名必要です! 2人のうち1人は運動会当日にも参加できる方、お願いします。

5月22日(金) 運動会 ゴール係

9:20 グラウンド本部集合・係打ち合わせ
9:30～11:20 ゴールテープ等 **5名必要です!**
11:30 解散 出欠は5/11(月)工藤まで連絡を。

5月21日(木) 運動会雨天時練習

9:20 学校 体育館 集合
9:30～11:20 総練習
11:30 解散 出欠は5/11(月)工藤まで連絡を。
用具係2名必要です! 2人のうち1人は運動会当日にも参加できる方、お願いします。

5月22日(金) 運動会 記録係

9:20 グラウンド本部集合・係打ち合わせ
9:30～11:20 写真 **1名必要です!**
11:30 解散 出欠は5/11(月)工藤まで連絡を。

5月25日(月) 小学部地域協働菜園

10:15 あーすとぴあ(つがる市社協森田支所) 集合

間引き・追肥

小学部 C グループ・社協・ひまわり応援隊の協働作業です！

11:30 解散 出欠は 5/20(水)工藤まで連絡を。

6月19日(金) 図書貸出支援

9:30 学校から返却本・貸出カード等を運搬

10:00 つがる市立図書館 集合

返却手続き・選書・貸出手続き

11:00 学校へ運搬・ブックトラックに配架

11:45 解散 出欠は 6/10(水)工藤まで連絡

5月29日(金) 小学部道路クリーン作戦

9:35 学校 バスプール 集合

小学部の子どもたちが4班に分かれて学校周辺の道路のゴミ拾いをします。各班に2名入って車両誘導など子どもたちの安全確保をします。

必要な人数 8名～

11:30 解散 出欠は 5/20(水)工藤まで連絡を。

6月19日(金) 花壇整備

9:30 学校駐車場 集合

校門周辺の花壇・職員玄関付近花壇の草取りやヒマワリなどの種まきをします！

軍手・カマ・飲み物など持参してください。

11:45 解散 出欠は 6/10(水)工藤まで連絡を。

6月16日(火) 小学部地域協働菜園

10:15 あーすとぴあ(つがる市社協森田支所) 集合

サツマイモ苗植え(たていし愛児園交流①)

小学部 B グループ・たていし愛児園・社協・ひまわり応援隊の協働作業です！

11:30 解散 出欠は 6/10(水)工藤まで連絡を。

7月24日(金) おもちゃの消毒

9:00 職員玄関 集合

プレイルーム・体育館等で、小学部の子どもたちが使用している教材教具などを、小学部の先生方と一緒に消毒します。

タオル・飲み物など持参してください。

10:00 解散 出欠は 7/15(水)工藤まで連絡を。

6月23日(火) 小学部地域協働菜園

10:15 あーすとぴあ(つがる市社協森田支所) 集合

枝豆播種(もりた保育園交流① 小・高等部交流)

小学部 C グループ・高等部農業班・もりた保育園・社協・シルバークラブ・ひまわり応援隊の協働作業

11:30 解散 出欠は 6/10(水)工藤まで連絡を。

新しい事業所さんが加入しました！

ひまわり応援隊の4/1現在の登録者数は41名+「就労継続支援 B 型事業所 Replay」「放課後等デイサービスまるベリー」の2事業者さんです。

小学部の「道路クリーン作戦」や中学部の「森田インパルス」、「もりたの子ども食堂」等に利用者である森田養護学校の卒業生と職員さんが参加しています。

先日新たに「障害者相談支援センターつがる」「夢工房月見野」の2事業者さんが加入してくれました。いずれも森田養護学校の卒業生が利用している事業所さんです。また「放課後等デイサービス Big スマイル」さんも近々加入する予定になっています。

森田養護学校の子どもたちと卒業生が、一緒に活動できる機会になっているのはうれしい事ですし、事業所さんからの情報提供も心強いです😊

7月7日(火) 小学部地域協働菜園

10:15 あーすとぴあ(つがる市社協森田支所) 集合

通路の草取り(森小交流②)

小学部 C グループ・森小5.6年・社協・シルバークラブ・ひまわり応援隊の協働作業です！

11:30 解散 出欠は 5/20(水)工藤まで連絡を。

2026.4.17 森養ひまわり応援隊 総会・交流会

結成 8 年目に突入したひまわり応援隊。鈴木朋絵校長、木村小百合地域学校協働活動推進員のご臨席のもと、つがる市森田保健福祉センター「あーすとぴあ」で「令和 8 年度森養ひまわり応援隊総会・交流会」が開かれました。

7 年度の活動は 72 回参加延べ人数 450 人となり、子どもたちを応援してくれる輪が大きく広がりました。鈴木校長から学校ボランティア活動への感謝の言葉をいただきました。伊藤寿美代表は 8 年度も『**できる事を できる時に 無理のない範囲で**』楽しくやりましょうと挨拶がありました。

就労継続支援 B 型事業所 Replay の山崎美穂さんから「**就労定着支援**」という新しい事業について説明がありました。卒業後就職した子どもたちをサポートする福祉サービスだそうです。

参加者は 10 人と少なかったのですが、1 月に加入した高橋泉さんやお試して工藤真理子さんも参加し、発酵カフェ RRr(さんあ〜)のお弁当を食べながら、楽しいひと時を過ごしました。



小学部 地域協働菜園スタート!



4/14 子どもたちと一緒に石拾い・草取り



4/17 堆肥散布
伊藤代表軽トラ出勤。堆肥 2 トンを小学部職員・社協・ひまわり応援隊総勢 13 人で頑張りました。



4/17 図書貸出支援&花壇整備

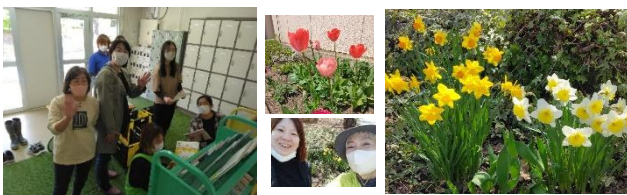

4/20 高等部:3 校合同地球村清掃活動



ご協力をお願いします!! (ひまわり応援隊員にお渡してください)

ご家庭に眠っている「未使用の古切手」「未使用の葉書」「書き損じた葉書」を寄付して下さるようお願いします。ひまわり通信の郵送料に当てたいと思います。(ひまわり応援隊の活動にかかる経費は森田養護学校後援会から出していただき、ひまわり通信の印刷は学校の機器を使わせていただいています。)